

**NANGGROE ACEH
DARUSSALAM**

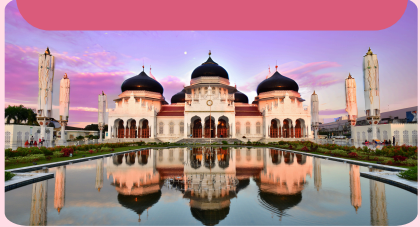

Ibukota : Banda Aceh
Suku : Aceh, Gayo, Alas
Bahasa : Bahasa Aceh
Rumah adat : Rumoh Aceh
Tarian adat : Saman
Makanan khas : Mie Aceh
Landmark : Masjid Raya
Baiturrahman



SUMATRA UTARA



Ibukota : Banda Aceh
Suku : Aceh, Gayo, Alas
Bahasa : Bahasa Aceh
Rumah adat : Rumoh Aceh
Tarian adat : Saman
Makanan khas : Mie Aceh
Landmark : Masjid Raya
Baiturrahman



SUMATRA BARAT



Ibukota : Banda Aceh
Suku : Aceh, Gayo, Alas
Bahasa : Bahasa Aceh
Rumah adat : Rumoh Aceh
Tarian adat : Saman
Makanan khas : Mie Aceh
Landmark : Masjid Raya
Baiturrahman



RIAU

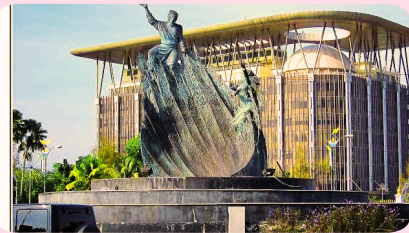

Ibukota : Banda Aceh
Suku : Aceh, Gayo, Alas
Bahasa : Bahasa Aceh
Rumah adat : Rumoh Aceh
Tarian adat : Saman
Makanan khas : Mie Aceh
Landmark : Masjid Raya
Baiturrahman



KEPULAUAN RIAU

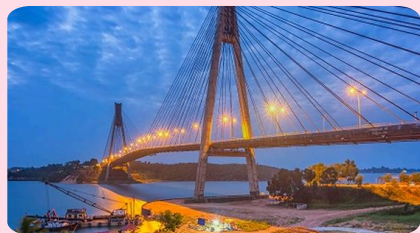

Ibukota : Banda Aceh
Suku : Aceh, Gayo, Alas
Bahasa : Bahasa Aceh
Rumah adat : Rumoh Aceh
Tarian adat : Saman
Makanan khas : Mie Aceh
Landmark : Masjid Raya
Baiturrahman



JAMBI



Ibukota : Banda Aceh
Suku : Aceh, Gayo, Alas
Bahasa : Bahasa Aceh
Rumah adat : Rumoh Aceh
Tarian adat : Saman
Makanan khas : Mie Aceh
Landmark : Masjid Raya
Baiturrahman



BENGKULU



Ibukota : Banda Aceh
Suku : Aceh, Gayo, Alas
Bahasa : Bahasa Aceh
Rumah adat : Rumoh Aceh
Tarian adat : Saman
Makanan khas : Mie Aceh
Landmark : Masjid Raya
Baiturrahman



**SUMATERA
SELATAN**



Ibukota : Banda Aceh
Suku : Aceh, Gayo, Alas
Bahasa : Bahasa Aceh
Rumah adat : Rumoh Aceh
Tarian adat : Saman
Makanan khas : Mie Aceh
Landmark : Masjid Raya
Baiturrahman



LAMPUNG



Ibukota : Banda Aceh
Suku : Aceh, Gayo, Alas
Bahasa : Bahasa Aceh
Rumah adat : Rumoh Aceh
Tarian adat : Saman
Makanan khas : Mie Aceh
Landmark : Masjid Raya
Baiturrahman



BANGKA BELITUNG

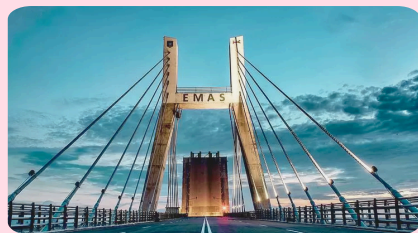

Ibukota : Banda Aceh
Suku : Aceh, Gayo, Alas
Bahasa : Bahasa Aceh
Rumah adat : Rumoh Aceh
Tarian adat : Saman
Makanan khas : Mie Aceh
Landmark : Masjid Raya
Baiturrahman



BANTEN



Ibukota : Banda Aceh
Suku : Aceh, Gayo, Alas
Bahasa : Bahasa Aceh
Rumah adat : Rumoh Aceh
Tarian adat : Saman
Makanan khas : Mie Aceh
Landmark : Masjid Raya
Baiturrahman



JAKARTA



Ibukota : Banda Aceh
Suku : Aceh, Gayo, Alas
Bahasa : Bahasa Aceh
Rumah adat : Rumoh Aceh
Tarian adat : Saman
Makanan khas : Mie Aceh
Landmark : Masjid Raya
Baiturrahman



KEPULAUAN RIAU



Ibukota : Banda Aceh
Suku : Aceh, Gayo, Alas
Bahasa : Bahasa Aceh
Rumah adat : Rumoh Aceh
Tarian adat : Saman
Makanan khas : Mie Aceh
Landmark : Masjid Raya
Baiturrahman



JAMBI



Ibukota : Banda Aceh
Suku : Aceh, Gayo, Alas
Bahasa : Bahasa Aceh
Rumah adat : Rumoh Aceh
Tarian adat : Saman
Makanan khas : Mie Aceh
Landmark : Masjid Raya
Baiturrahman



BENGKULU



Ibukota : Banda Aceh
Suku : Aceh, Gayo, Alas
Bahasa : Bahasa Aceh
Rumah adat : Rumoh Aceh
Tarian adat : Saman
Makanan khas : Mie Aceh
Landmark : Masjid Raya
Baiturrahman



**SUMATERA
SELATAN**



Ibukota : Banda Aceh
Suku : Aceh, Gayo, Alas
Bahasa : Bahasa Aceh
Rumah adat : Rumoh Aceh
Tarian adat : Saman
Makanan khas : Mie Aceh
Landmark : Masjid Raya
Baiturrahman





TARI SAMAN

Tari tradisional dari Aceh yang bertujuan mengungkapkan rasa syukur dan pujian kepada Tuhan. Hal yang paling penting dalam Tari Saman adalah kekompakan dan kerjasama para penari.



FAHOMBO BATU

Tradisi pulau Nias dimana para pria Nias melompat melewati tumpukan batu setinggi 2 meter. Fahombo batu bermakna ketangkasan, keberanian dan kehormatan masyarakat Nias



RUMAH GADANG

Rumah Gadang adalah rumah tradisional Sumatera Barat. Atap Rumah Gadang berbentuk menyerupai tanduk kerbau melambungkan kekuatan, keberanian dan kemenangan.



TARI ZAPIN

Tari Zapin memiliki gerakan kaki lincah dan harmonis, diiringi musik tradisional gambus dan marwas. Penari mengenakan busana adat Melayu yang mencerminkan kesopanan dan keindahan budaya Riau.



GAMBUS

Alat musik tradisional Riau yang merupakan percampuran Melayu dan Timur Tengah. Gambus biasanya memiliki 7 hingga 12 senar yang dipetik untuk menghasilkan melodi khas Melayu yang merdu.

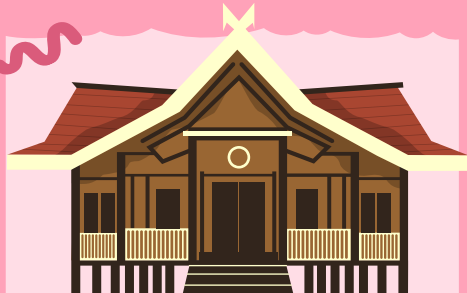

KAJANG LEKO

Rumah adat Jambi yang bercirikan atap berbentuk kajang perahu dengan 7 ruangan utama, mencerminkan kearifan lokal masyarakat Melayu Jambi. Rumah ini dihiasi ukiran bermotif flora dan fauna.



RAFFLESIA

Bunga terbesar di dunia dengan diameter mencapai 1 meter. Bunga ini memiliki aroma khas seperti bangkai untuk menarik serangga penyerbuk



GENDING SRIWIJAYA

Tarian yang menggambarkan kemegahan dan keagungan Kerajaan Sriwijaya. Ciri khasnya terletak pada busana adat yang mewah, diiringi alat musik tradisional yang menciptakan suasana kerajaan yang megah.



SIGER

Mahkota khas Lampung yang terbuat dari emas atau perak dengan bentuk seperti stupa dihiasi dengan ornamen khas daerah. Siger melambangkan kebesaran, kehormatan, dan identitas budaya Lampung.

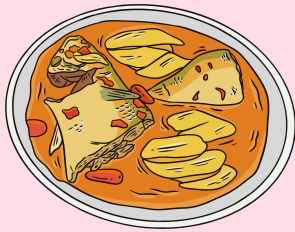

LEMPAH KUNING

Masakan khas Bangka Belitung yang terkenal dengan kuah kuning yang kaya rempah, seperti kunyit, jahe, dan serai. Lempah kuning menggunakan ikan atau sebagai bahan utama.



DEBUS

Seni pertunjukan tradisional yang melibatkan aksi ekstrem, seperti menusukkan benda tajam ke tubuh tanpa terluka, sebagai bentuk kekuatan mental dan spiritual. Seni ini memiliki unsur keagamaan dan budaya.



ONDEL-ONDEL

Boneka raksasa khas Jakarta yang terbuat dari bambu dan kain dengan wajah besar dan ekspresi wajah ceria atau serem. Ondel-ondel digunakan dalam upacara adat untuk mengusir roh jahat serta membawa berkah.



JAIPONG

Tari yang menggabungkan gerakan dinamis, ekspresif, dan enerjik. Gerakan tubuhnya lincah, lentur, dan penuh improvisasi, mencerminkan kegembiraan serta keharmonisan budaya Sunda.



WAYANG KULIT

Boneka kulit tipis dengan pengaruh kuat dari budaya Hindu-Buddha, seperti Ramayana dan Mahabharata. Ciri khasnya terletak pada pertunjukan yang dipandu oleh dalang dengan iringan gamelan dan tembang Jawa.



SERIMPI

Tari klasik Jawa yang berasal dari Yogyakarta, dengan gerakan halus, anggun, dan penuh makna simbolis. Tarian ini biasanya diiringi musik gamelan, menampilkan keseimbangan dan keharmonisan.



REOG

Seni pertunjukan dengan topeng singa besar atau disebut sebagai "Singa Barong". Ciri khasnya adalah kekuatan penari dalam mengangkat topeng berat dengan gigi yang melambungkan keberanian dan kekuatan.



KECAK

Tari tradisional dari Aceh yang bertujuan mengungkapkan rasa syukur dan pujian kepada Tuhan. Hal yang paling penting dalam Tari Saman adalah kekompakan dan kerjasama para penari.



TENUN LOMBOK

Tari tradisional dari Aceh yang bertujuan mengungkapkan rasa syukur dan pujian kepada Tuhan. Hal yang paling penting dalam Tari Saman adalah kekompakan dan kerjasama para penari.



SASANDO

Tari tradisional dari Aceh yang bertujuan mengungkapkan rasa syukur dan pujian kepada Tuhan. Hal yang paling penting dalam Tari Saman adalah kekompakan dan kerjasama para penari.



BAJU DAYAK

kalbar



GIRING-GIRING

kalteng



MANDAU

kalsel



BURUNG ENGGANG

kaltim

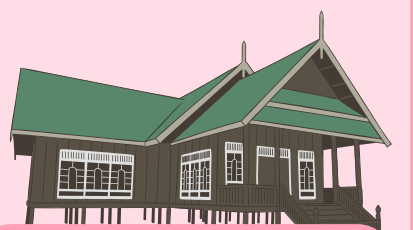

BALOY

kalut

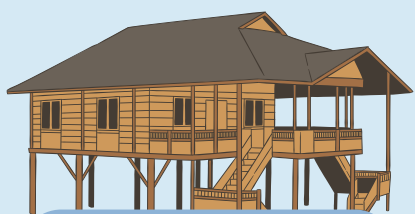

WALEWANGKO

sultara



DULOHUPA

gorontalo



KULAWI

sulteng



PATTUQDUQ

sulbar



PAKARENA

sulsel



KASUAMI

sultenggara



CAKALELE

maluku



SASADU

maluku utara

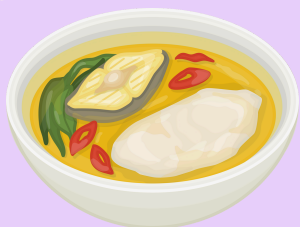

PAPEDA

barat daya



TARI PERANG

barat



NOKEN

papua



TIFA

tengah



HONAI

pegunungan



ROK RUMBAI

selatan